

C/ FRANCISCO PIZARRO

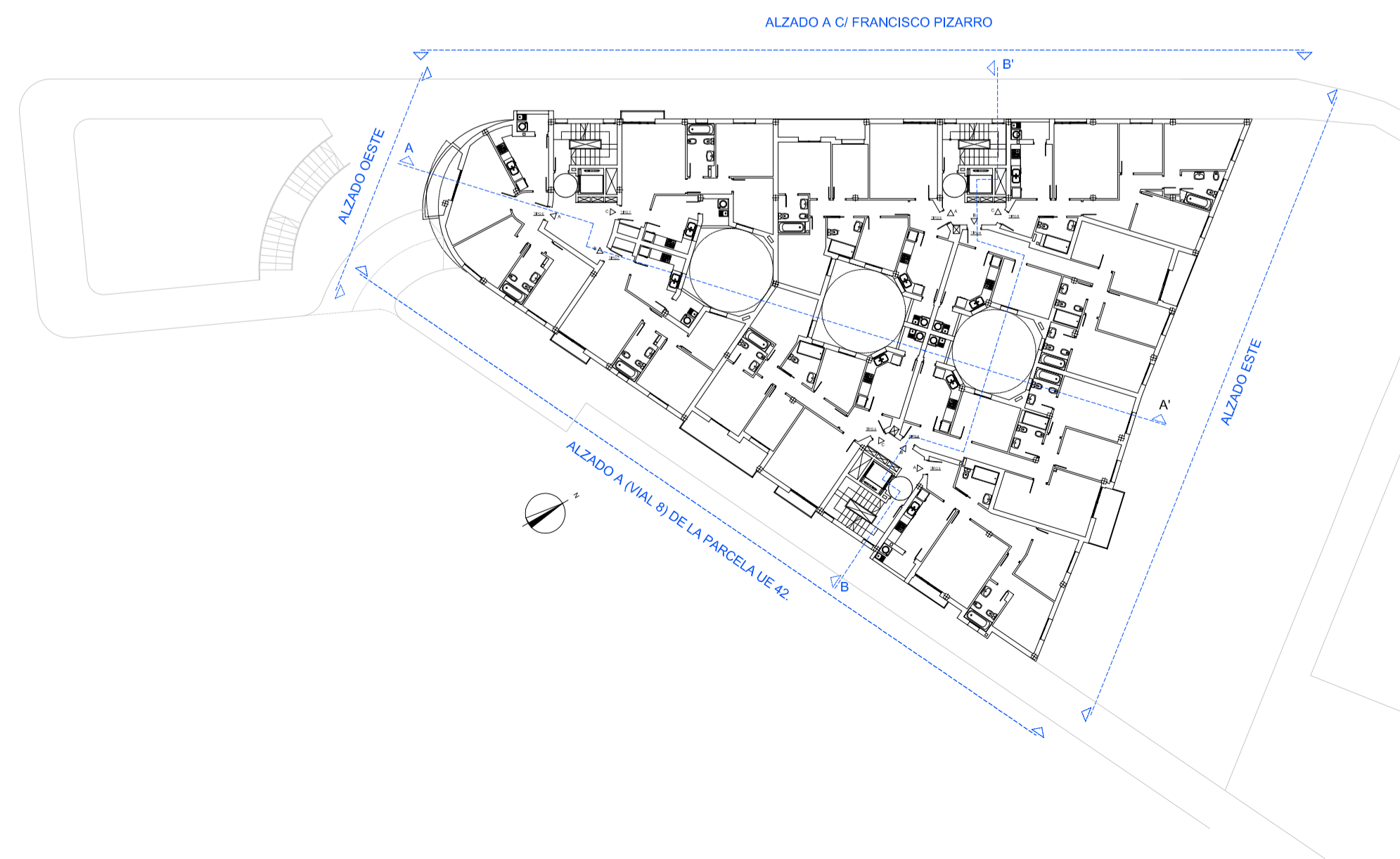

CIUDAD AUTONOMA DE MELILLA
EMVISMESA
 EMPRESA MUNICIPAL DE LA VIVIENDA Y SUELO DE MELILLA

PROYECTO BASICO DE PARCELA 8 EN URBANIZACION DE LA UE 42 . "ACUARTELAMIENTO GABRIEL DE MORALES"

MELILLA

PLANO: ALZADO A C/ FRANCISCO PIZARRO

ARQUITECTO	ESCALA:	1:100	PLANO Nº
JUAN JUDEL CARBALLA	FECHA:	OCTUBRE 2020	12
	REF:		
	OBSERV:		
	SUSTITUYE:		

VISADO
 COLEGIO DE ARQUITECTOS DE MELILLA
 JUAN JUDEL CARBALLA, JUAN JOSE +
 EMVISMESA
 EMPRESAS DE PROTECCION DE BARRIOS
 52001 - MELILLA
 Pág. 1 de 5

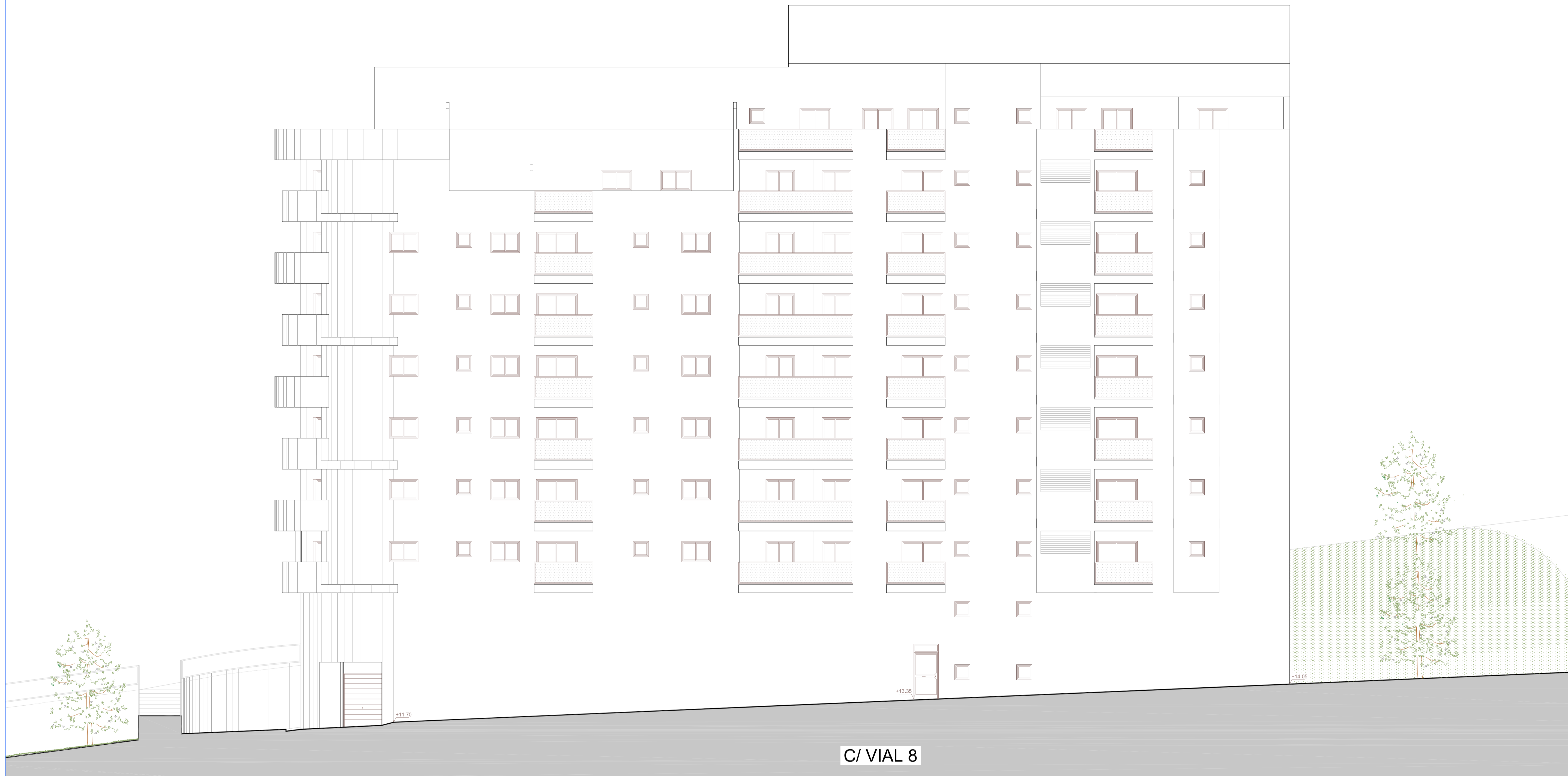

C/ VIAL 8

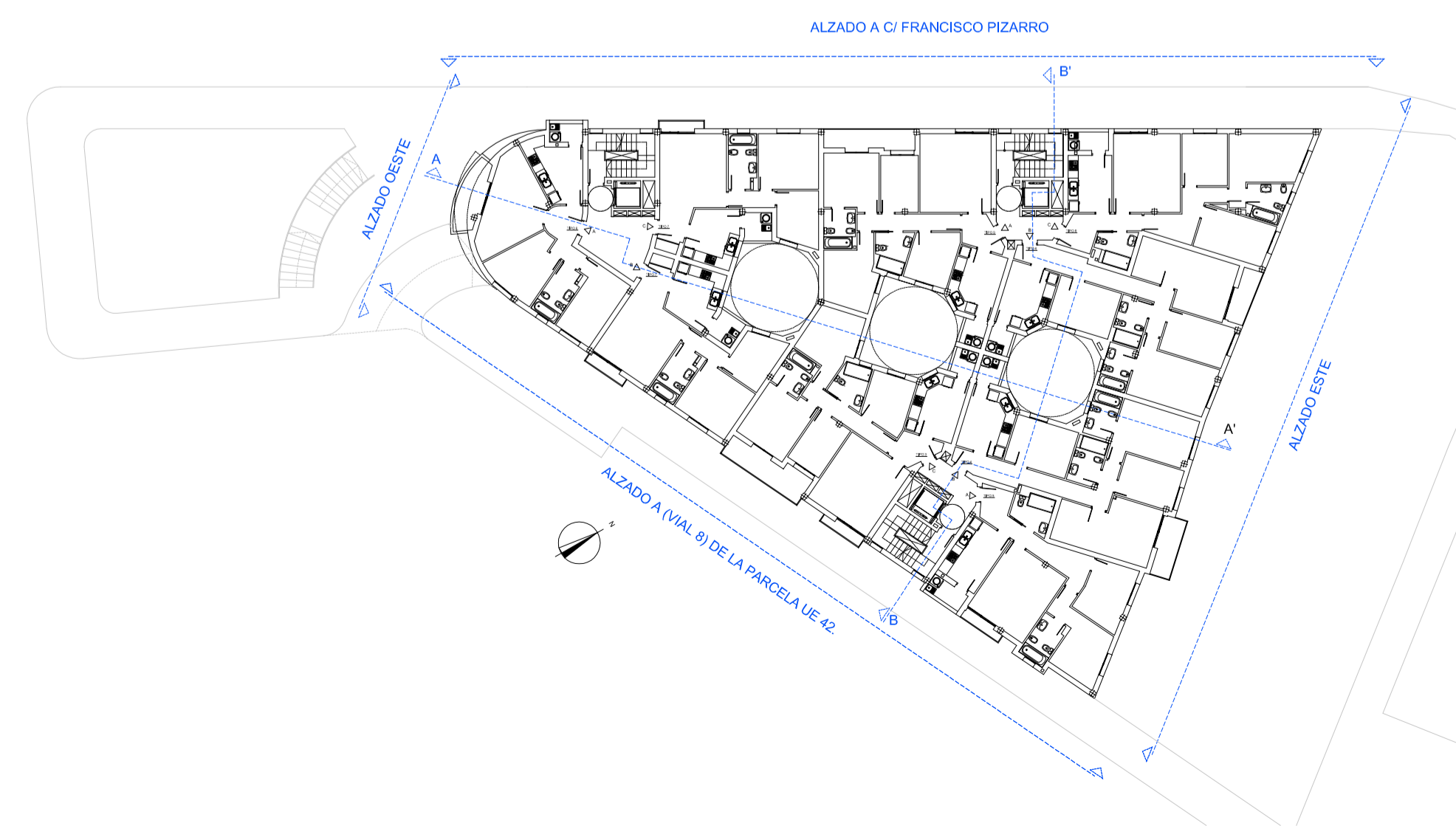

CIUDAD AUTONOMA DE MELILLA
EMVISMESA
 EMPRESA MUNICIPAL DE LA VIVIENDA Y SUELO DE MELILLA

PROYECTO BASICO DE PARCELA 8 EN URBANIZACIÓN DE LA UE 42. "ACUARTELAMIENTO GABRIEL DE MORALES"

MELILLA

PLANO: ALZADO A (VIAL 8) DE LA PARCELA UE 42.

ARQUITECTO	ESCALA:	1:100	PLANO Nº
JUAN JUDEL CARBALLA	FECHA:	OCTUBRE 2020	13
	REF:		
	OBSERV:		
	SUSTITUYE:		

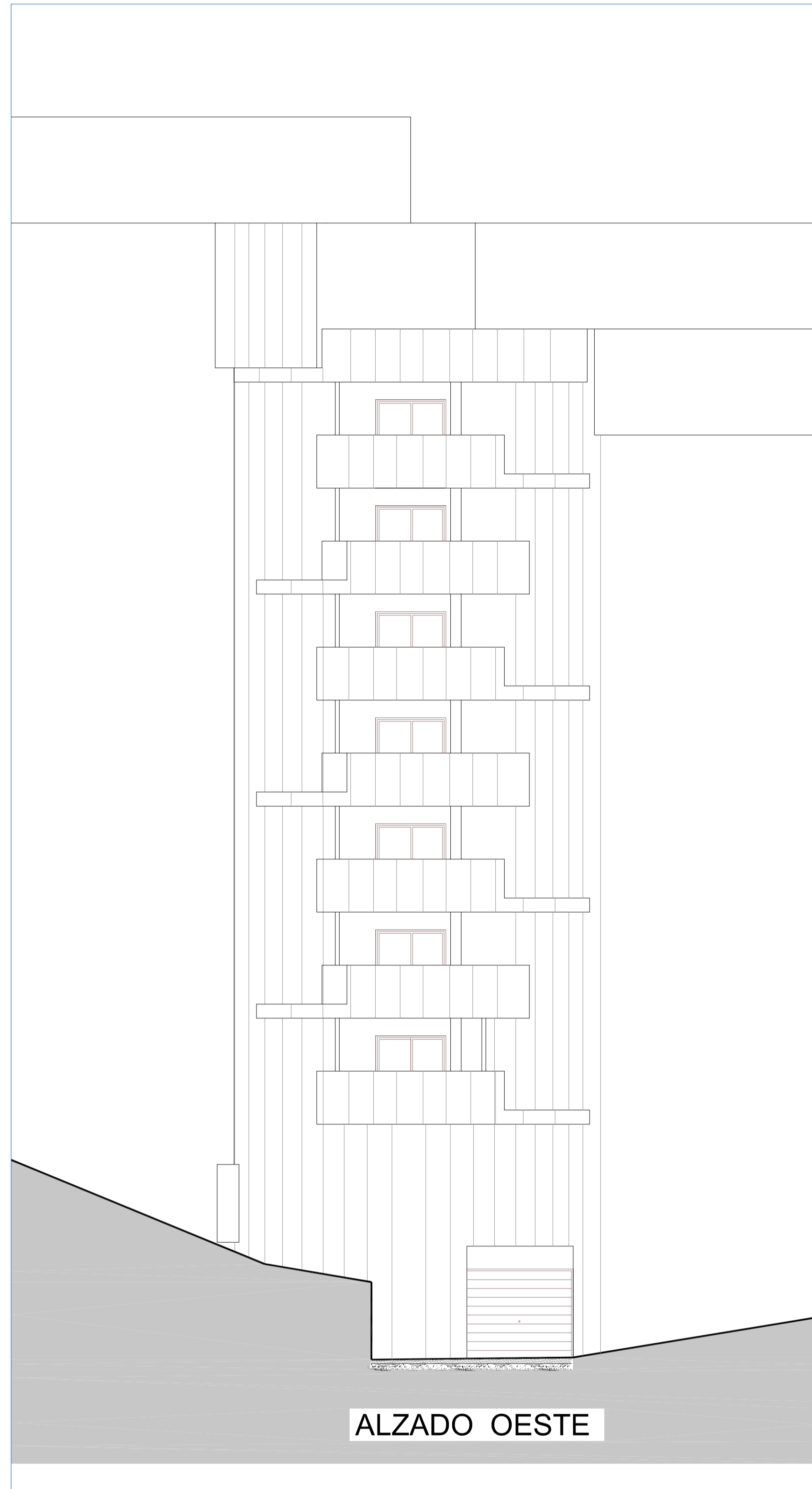

ALZADO OESTE



ALZADO ESTE

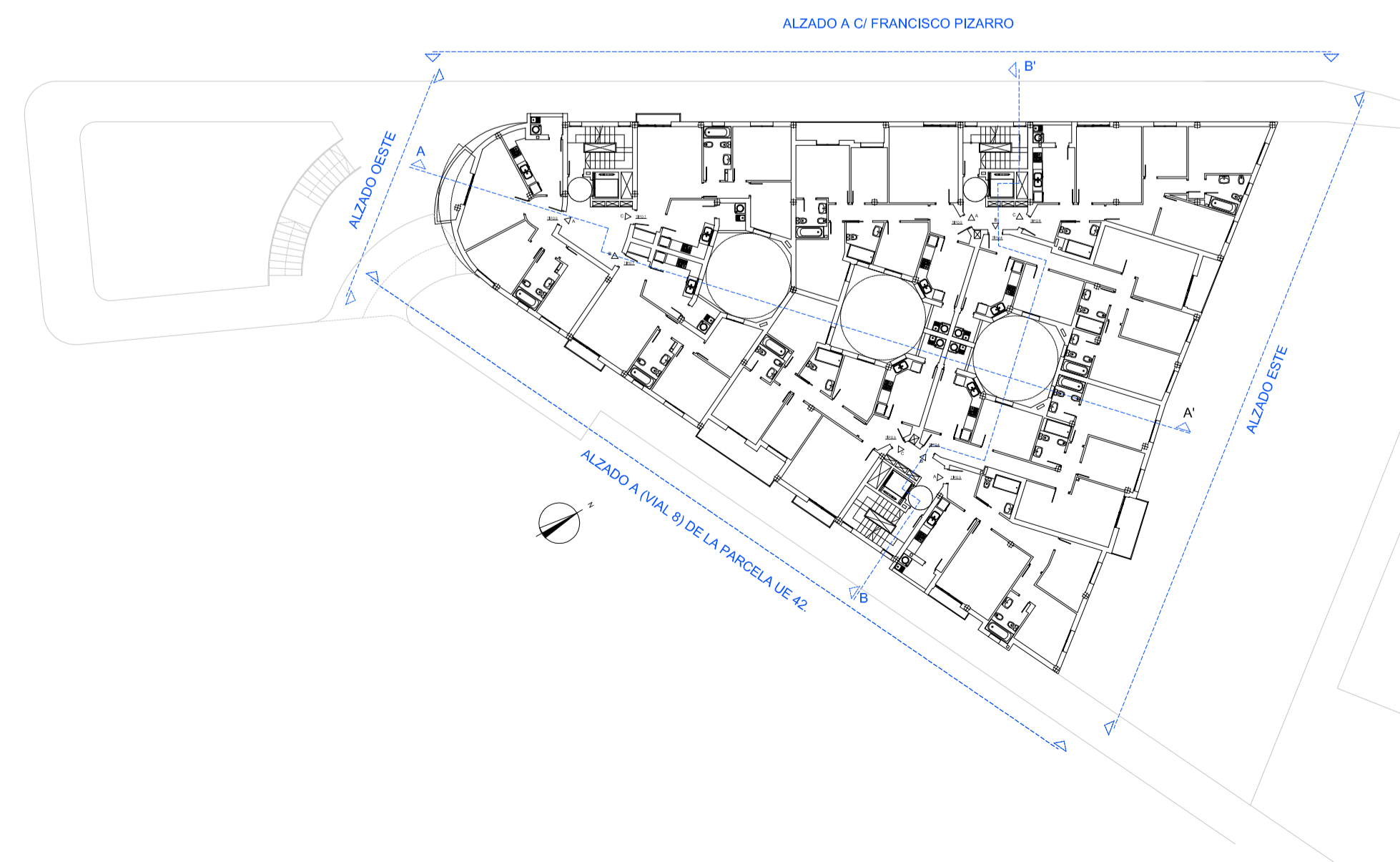

CIUDAD AUTONOMA DE MELILLA
EMVISMESA
 EMPRESA MUNICIPAL DE LA VIVIENDA Y SUELO DE MELILLA

ANTEPROYECTO DE PARCELA 8 EN URBANIZACIÓN DE LA
 UE 42 . "ACUARTELAMIENTO GABRIEL DE MORALES"

MELILLA

PLANO: ALZADOS ESTE Y OESTE

ARQUITECTO
 JUAN JUDEL CARBALLA

ESCALA: 1:100
 FECHA: OCTUBRE 2020
 REF:
 OBSERV:
 SUSTITUYE:

PLANO Nº
14

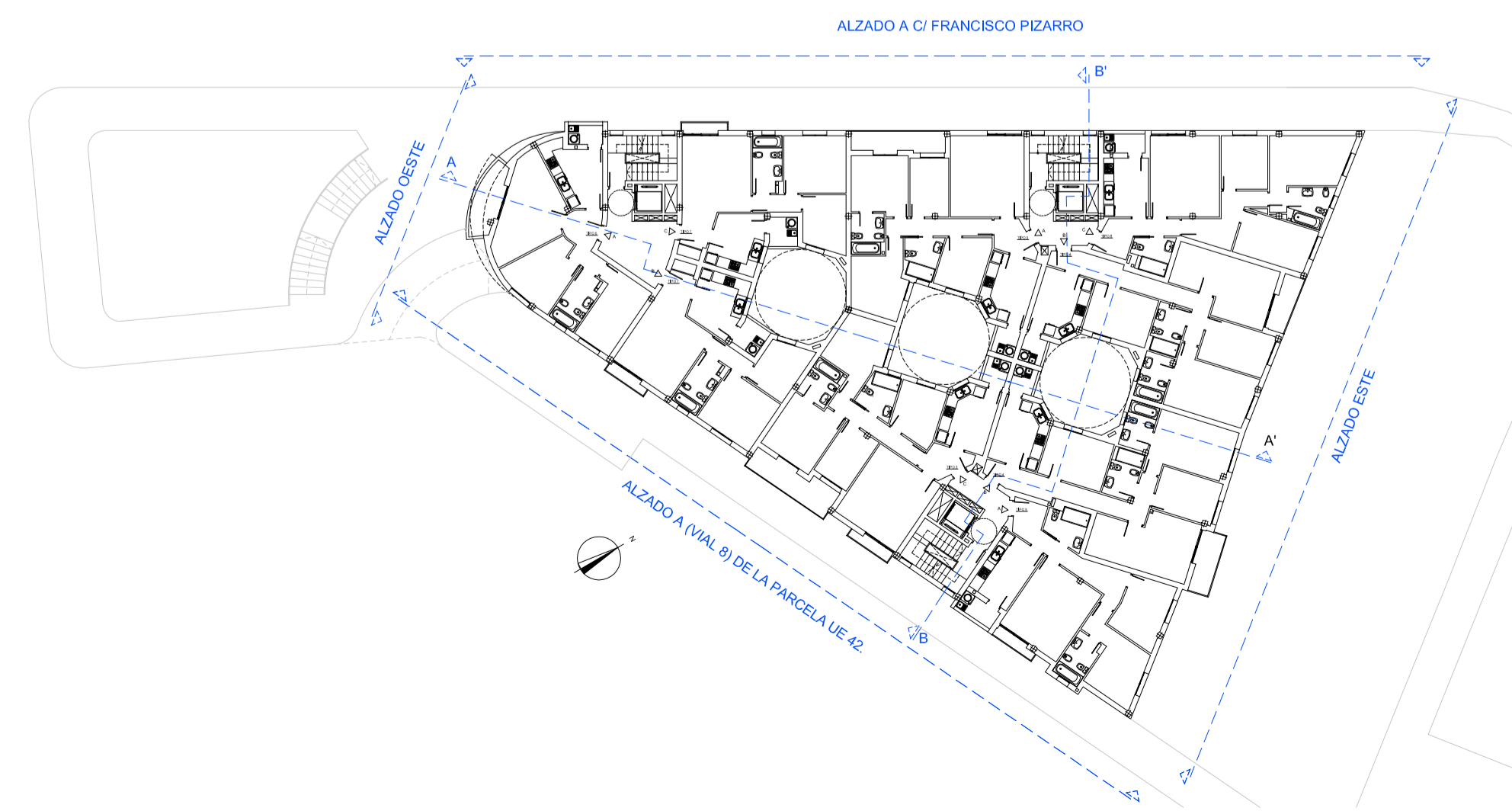
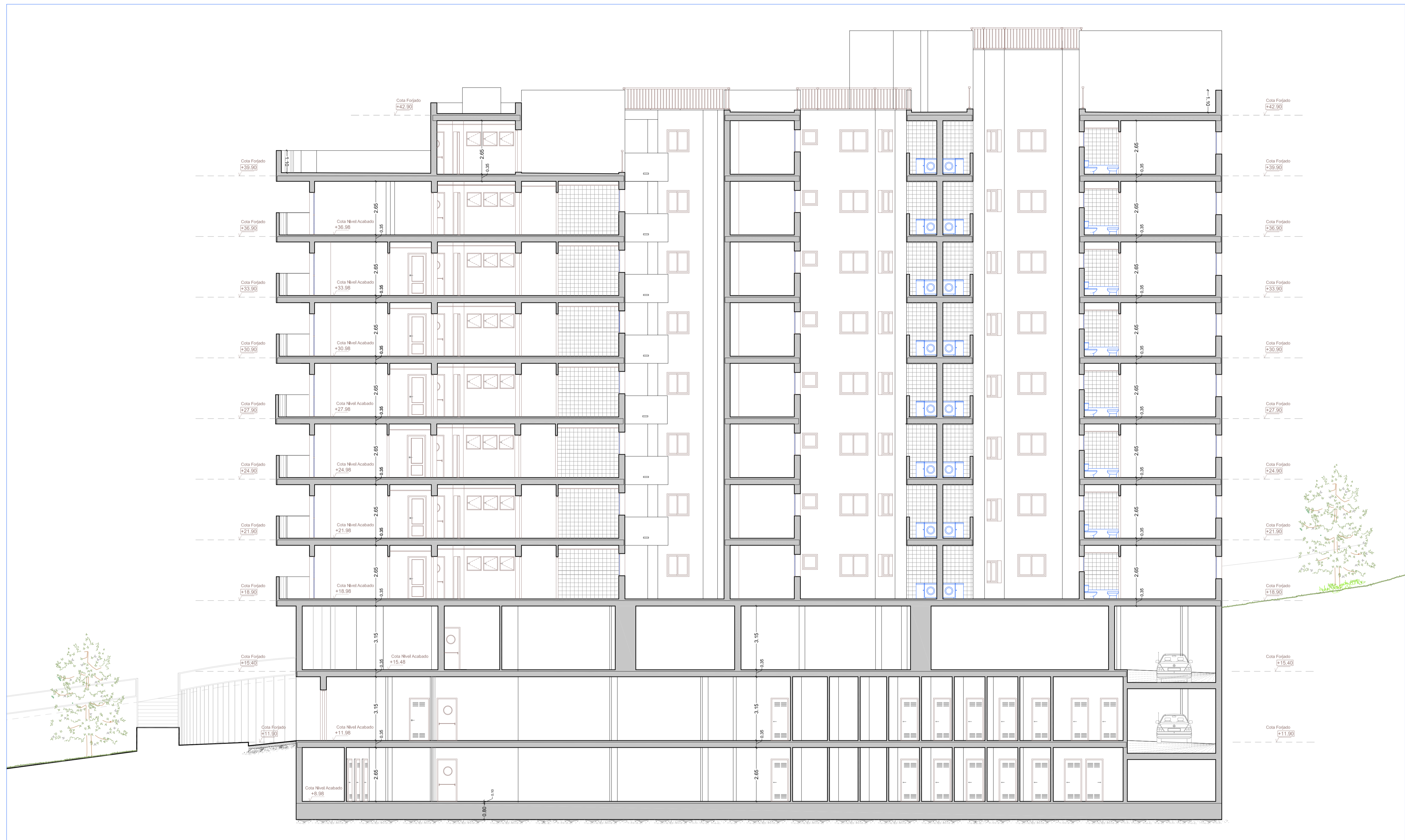

CIUDAD AUTÓNOMA DE MELILLA
EMVISMESA
 EMPRESA MUNICIPAL DE LA VIVIENDA Y SUELO DE MELILLA

PROYECTO BÁSICO DE PARCELA 8 EN URBANIZACIÓN DE LA UE 42. "ACUARTELAMIENTO GABRIEL DE MORALES"

MELILLA

PLANO: SECCION LONGITUDINAL A-A'

ARQUITECTO	ESCALA:	1:100	PLANO Nº
JUAN JUDELL CARBALLA	FECHA:	OCTUBRE 2020	15
	REF:		
	OBSERV.:		
	SUSTITUYE:		

12
11
10
9
8
7
6
5
4
3
2
1

Cota Forjado
+42.90
+39.90
+36.90
+33.90
+30.90
+27.90
+24.90
+21.90
+18.90
+15.40
+11.90

VIAL CALLE 8

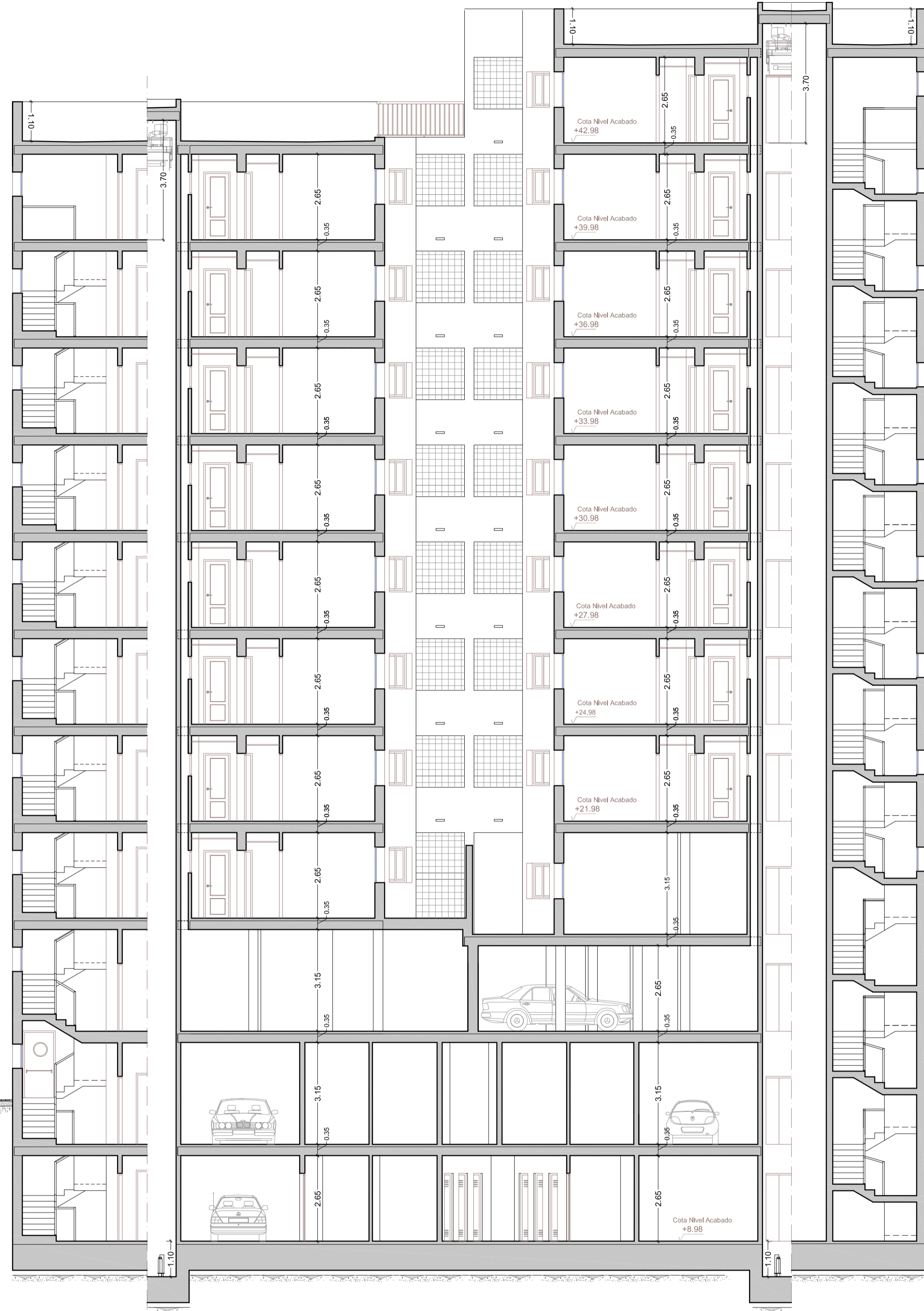

C/ FRANCISCO PIZARRO

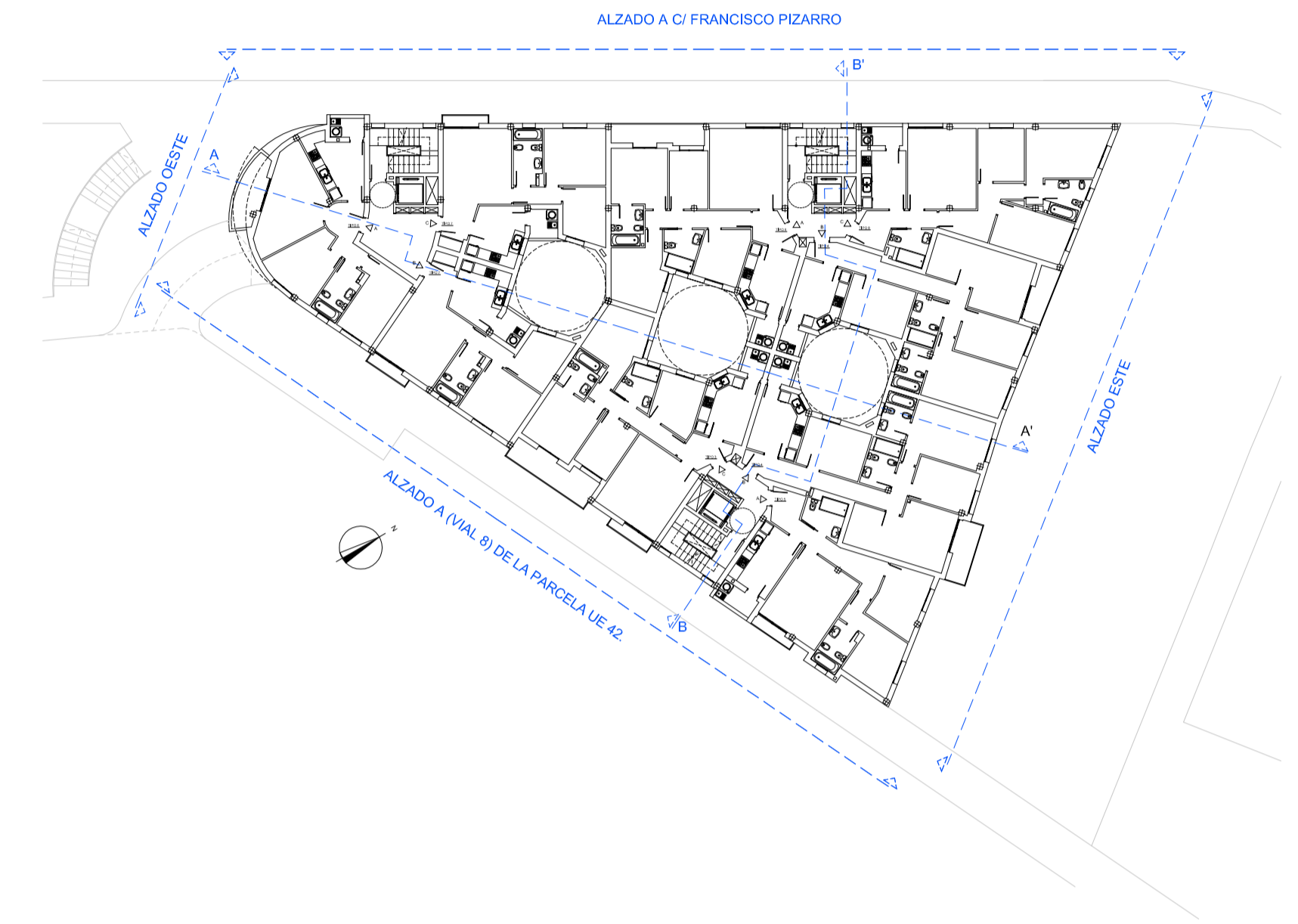

CIUDAD AUTONOMA DE MELILLA
EMVISMESA
EMPRESA MUNICIPAL DE LA VIVIENDA Y SUELO DE MELILLA

PROYECTO BASICO DE PARCELA 8 EN URBANIZACIÓN DE LA UE 42. "ACUARTELAMIENTO GABRIEL DE MORALES"

MELILLA

PLANO:	SECCION TRANSVERSAL B-B'
ARQUITECTO:	JUAN JUDELL CARBALLA
ESCALA:	1:100
FECHA:	OCTUBRE 2020
REF.:	
OBSERV.:	
SUSTITUYE:	

16